"Słoneczny Park"

Łomża ul. Zawadzka

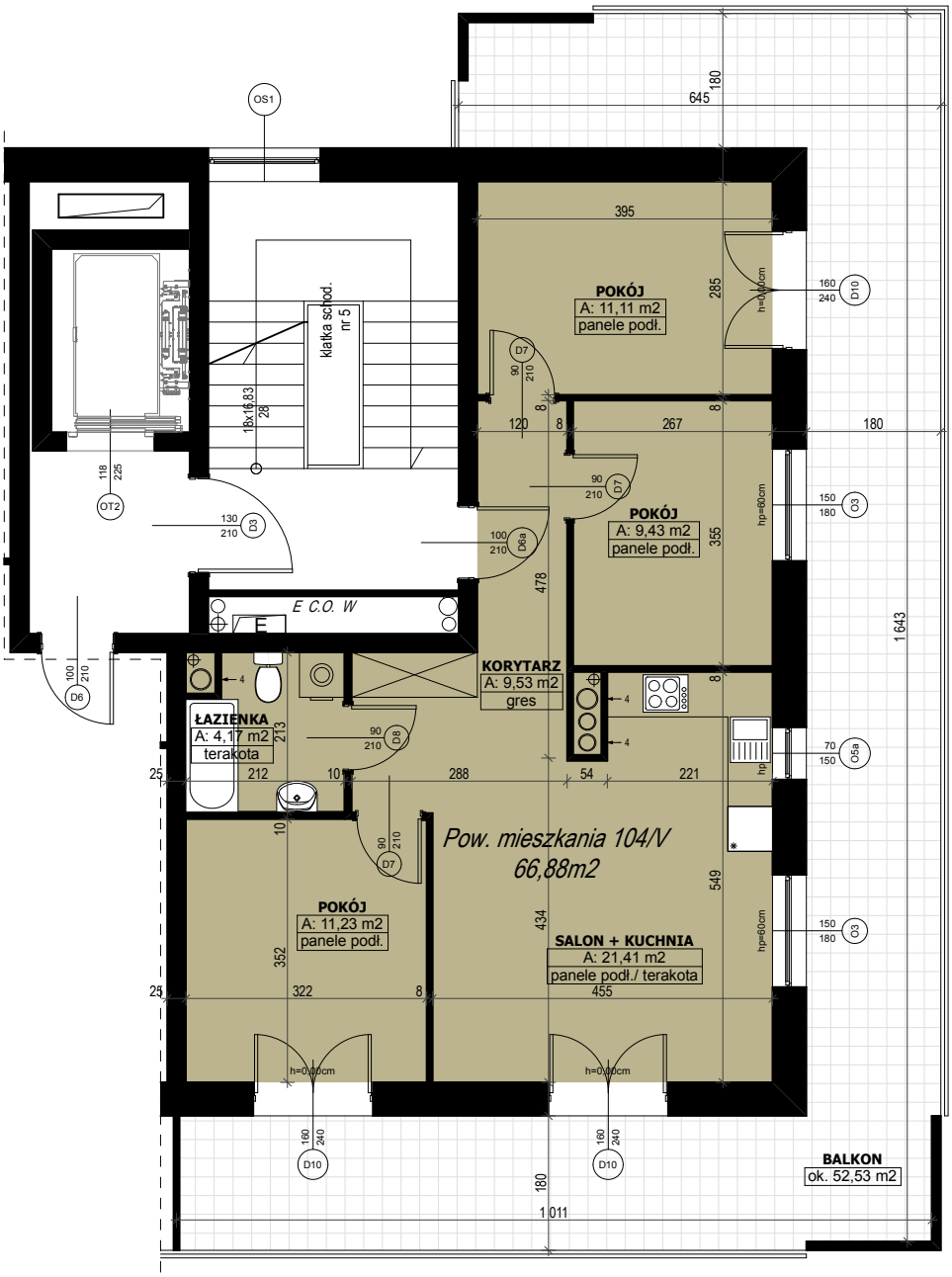

UWAGA:

- Wymiary pomieszczeń, lokalizację przyborów sanitarnych, rozmieszczenie punktów instalacyjnych itp. podano zgodnie z projektem budowlanym i mogą wystąpić niewielkie różnice wymiarów i usytuowania elementów powstałe w trakcie realizacji prac budowlanych. Podane wymiary są wymiarami w świetle ścian w stanie surowym.
- Przedstawiona na rzucie aranżacja ma charakter przykładowy, umeblowanie nie stanowi wyposażenia nabywanego lokalu.

NR MIESZKANIA: **M104**
POWIERZCHNIA: **66,88m²**
KONDYGNACJA: **V PIĘTRO**
LICZBA POKOI: **4P**
POW. BALKONU: **ok. 52,53m²**

PRACOWNIA PROJEKTOWA TRÓJKA
15-277 Białystok,
ul. Świętojańska 15 lok. 9
tel. 603 632 833, 513 983 892

DEVELOPMENT
Zacharzewski — Skowroński

Biuro sprzedaży mieszkań
18-400 Łomża, ul. Por. Łagody 4C lok. III
tel. 86 219 81 81, kom. 508 178 747
e-mail: developmentlomza@wp.pl
www.developmentlomza.pl